



PROJECT INFORMATION

March 2021

Phoenix Water and their contractor, Felix Construction, will be upgrading the existing booster pump station (BPS) equipment located just west of the Opportunity Way and 45th Avenue intersection to ensure a highly reliable water system and water supply to the community.

WHAT TO EXPECT

- Construction will begin March 1, 2021 and is anticipated to be complete May 30, 2022.
- Construction work hours will generally be 6:00 am to 4:00 pm (summer hours), and 7:00 am to 5:00 pm (winter hours).
- Construction will be primarily located within the BPS site. Vegetation removal in front of the BPS is required for placement of temporary electric gear, which will supply power to a temporary water by-pass pumping system to maintain water service for the duration of construction. Trees in the natural area open space (NAOS) will remain.
- The temporary by-pass pumping system will be placed on the south side of Opportunity Way adjacent to the curb. However, traffic will be maintained with one lane of traffic in each direction on the north side of Opportunity Way for the length of the construction zone. See map below.
- All temporary equipment outside the BPS site will be securely fenced with shade screening and protected.
- Water service will be temporarily disrupted for short periods of time at the beginning of the project when the temporary electrical equipment and by-pass pumps are activated, and then again at the end of the project when the new BPS equipment is brought back online. However, affected residents will be notified prior to any scheduled water service interruptions.

Phoenix Water is committed to providing reliable, high quality and affordable service to protect and enhance community health and meet the future needs of the city of Phoenix.

SITE MAP KEY

- Roadway Lane Restriction
- Contractor's Work Area
- Temporary By-pass Pumps
- Two-way Traffic Set Up
- Sidewalk Closed East & West at nearest ADA ramp

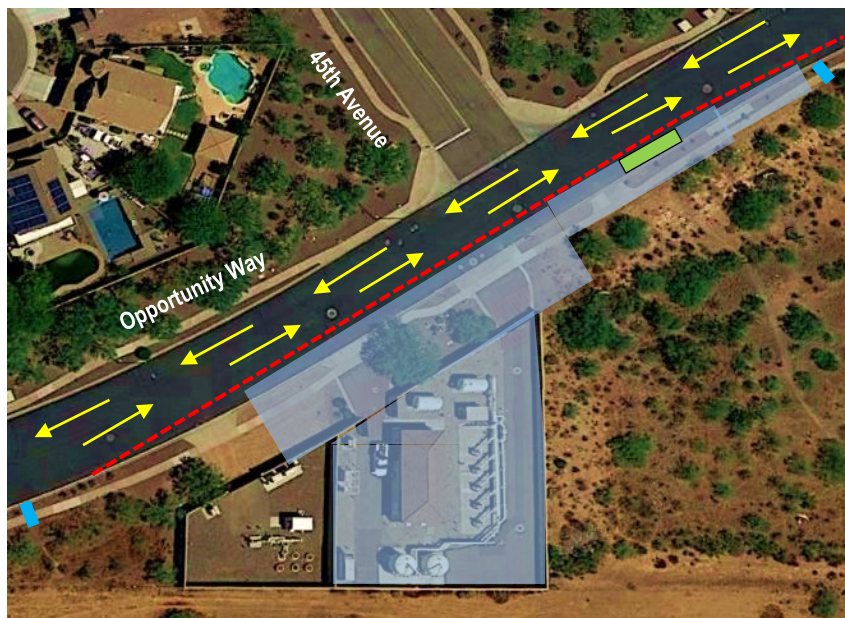

PHX WATER SMART

Learn more about the improvements in the potable and wastewater infrastructure by visiting: waterworks.phoenix.gov

We appreciate your support and realize that this project may be of some inconvenience in the short-term but will provide long-term water service benefits for you and your neighbors.

PROJECT PERSONNEL

Joshua Smith Project Manager Phoenix Water	Quinten Burns Project Manager Felix Construction
--	--

ALTERNATE FORMAT

To acquire this publication in Braille, large print or audio tape contact the Project Hotline at (480) 281-1506 or (602) 534-1113 TTY

QUESTIONS

If you have questions or concerns, please contact the project hotline at **(480) 281-1506**



Marzo de 2021

INFORMACIÓN DEL PROYECTO

El Departamento de Servicios de Agua y su contratista, Felix Construction, actualizarán le existente estación de bomba elevadora (BPS, por su sigla en inglés) que está ubicada justo al oeste del cruce de la Opportunity Way y la 45th Avenue con el fin de asegurar un sistema y el suministro de agua sumamente fiables para la comunidad.

QUÉ ESPERAR

- La construcción empezará el 1 de marzo de 2021 y se espera que sea terminado el 30 de mayo de 2022.
- En general, las horas laborales de la construcción serán desde las 6:00 a.m. hasta las 4:00 p.m. (horario de verano), y desde las 7:00 a.m. hasta las 5:00 p.m. (horario de invierno).
- Principalmente, la construcción se localizará dentro del sitio de la BPS. La eliminación de la vegetación en frente de la BPS es necesaria para montar un equipo eléctrico temporal, el cual proporcionará electricidad para un sistema temporal de bombeo de derivación de agua para mantener el servicio de agua durante la construcción. Se quedarán los árboles en la zona de espacio abierto natural (NAOS, por su sigla en inglés).
- Se colocará el sistema de bombeo de derivación temporal en el lado sur de la Opportunity Way contiguo al bordillo. Sin embargo, se mantendrá el tráfico usando un carril de cada dirección en el lado norte de la Opportunity Way a lo largo de la zona de construcción. Ver el mapa a continuación.
- Todo el equipo temporáneo que está fuera del sitio de la BPS será protegido y encerrado de forma segura con barrera de sombra.
- El servicio de agua será interrumpida temporalmente durante breves periodos al inicio del proyecto cuando el equipo eléctrico y bombas de derivación temporales se pongan en marcha, y otra vez al finalizar el proyecto cuando el nuevo equipo de la BPS se vuelva al servicio. Sin embargo, se les notificará a los residentes afectados antes de cualquier interrupción al servicio de agua programada.

El Departamento de Servicio de Agua de la Ciudad de Phoenix está comprometido a proporcionar servicio fiable, de alta calidad, y económico con el fin de proteger y mejorar la salud de la comunidad y satisfacer las necesidades futuras de la ciudad de Phoenix.

CLAVE DEL MAPA DEL SITIO

Restricciones de Carril	---
Zona de Trabajo del Contratista	■
Bombas de Derivación Temporales	■
Preparación para Tráfico de Dos Sentidos	→
Acera Cerrada al este y al oeste en las rampas ADA más cercanas	■

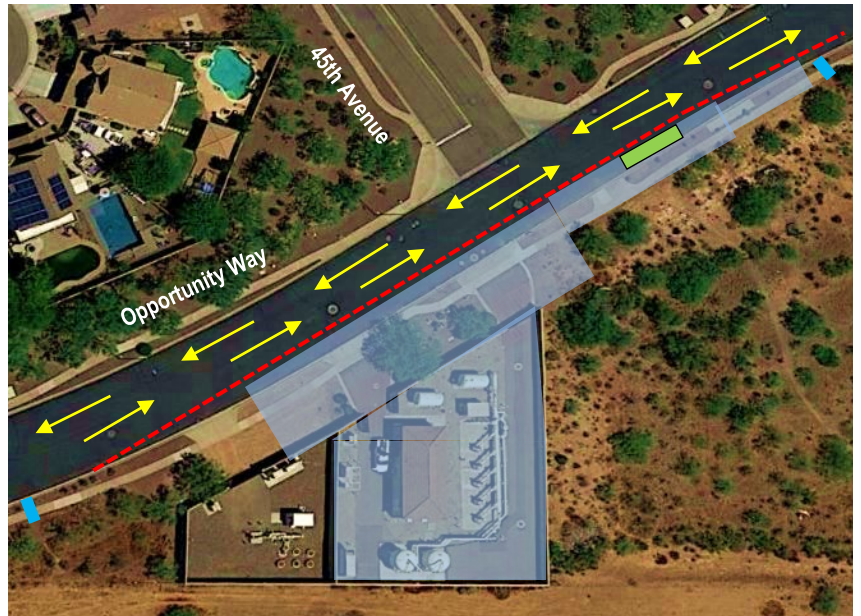

PHX WATER SMART

Aprenda más sobre las mejoras de la infraestructura de agua potable y aguas residuales por visitar:
waterworks.phoenix.gov

Agradecemos su apoyo y nos damos cuenta de que este proyecto le puede causar molestias a corto plazo, pero proporcionará beneficios de largo plazo en los servicios de agua para usted y sus vecinos.

PERSONAL DEL PROYECTO

Joshua Smith Administrador de Proyectos Departamento de Servicios de Agua	Quinten Burns Project Manager Felix Constructor
--	---

FORMATO ALTERNATIVO

Para adquirir esta publicación en Braille, letra grande o cinta de audio casete, llame a la línea de información del proyecto al (480) 281-1506 o al (602) 534-1113 para TTY

PREGUNTAS

Si tiene cualquier pregunta o preocupación, favor de llamar a la línea de información del proyecto al **(480) 281-1506**